

Dichiarazione protocollo n. 000214806 del 28/05/2003

Planimetria di u.i.u. in Comune di Erba

VIA V. MONTI

civ.

Identificativi Catastali:

Sezione: CRE

Foglio: 8

Particella: 1331

Subalterno: 720

Compilata da:

CARNEVALI MARIO GASTONE

Iscritto all'albo:

Geometri

Prov. Como

N. 1575

**Agenzia del Territorio
CATASTO FABBRICATI
Ufficio Provinciale di
Como**

Scheda n. 1

Scala 1:200

Pianta Piano Seminterrato

H = mt. 2.10

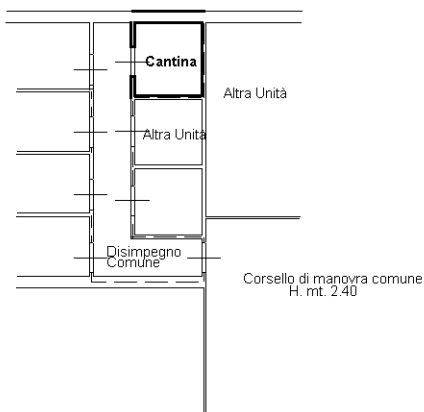

Pianta Piano Secondo

H = mt. 2.70

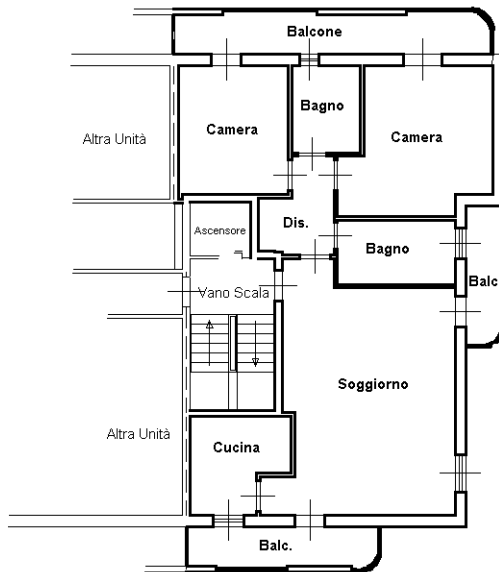

Catasto dei Fabbricati - Situazione al 18/02/2022 - Comune di ERBA (D416) - < Sez. Urb.: CRE - Foglio: 8 - Particella: 1331 - Subalterno: 720 >
VIA VINCENZO MONTI piano: 2;

Ultima planimetria in atti

