

**Agenzia del Territorio  
CATASTO FABBRICATI  
Ufficio Provinciale di  
Como**

Dichiarazione protocollo n. CO0133508 del 24/03/2011

Planimetria di u.i.u. in Comune di Erba

Via Tassera

civ. 10

Identificativi Catastali:

Sezione: ERB  
Foglio: 9  
Particella: 97  
Subalterno: 704

Compilata da:  
Rigamonti Lorenza  
Iscritto all'albo:  
Geometri

Prov. Como

N. 1992

Scheda n. 1

Scala 1:200

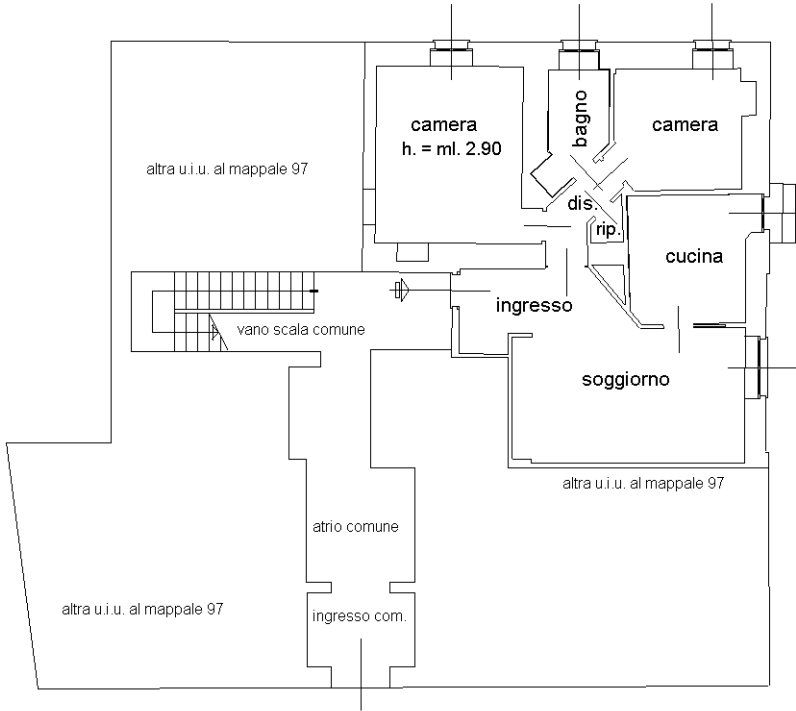

piano terra h. = ml. 2.85

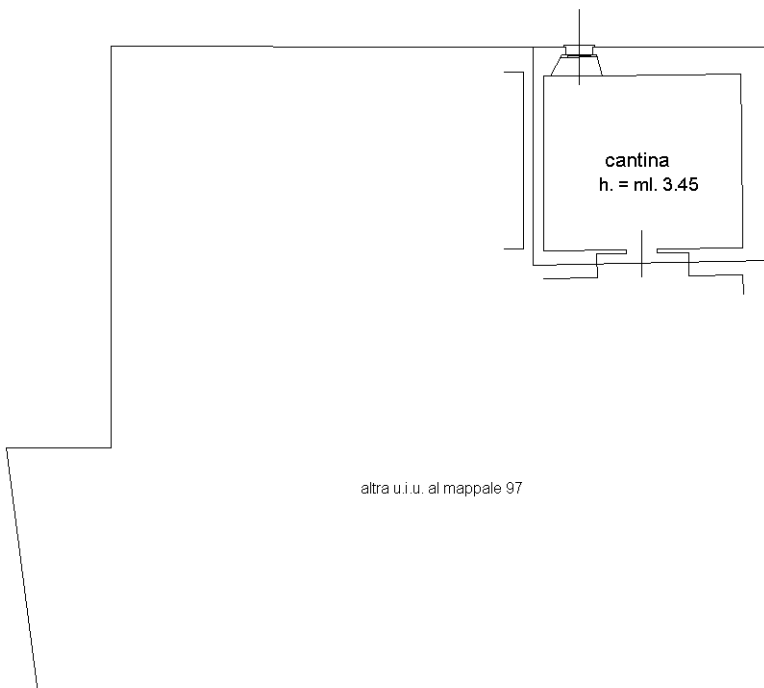

piano primo sottostrada

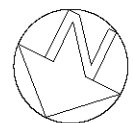

Ultima planimetria in atti