

MODULARIO
F. rig. rend. 497



MINISTERO DELLE FINANZE
DIREZIONE GENERALE DEL CATASTO E DEI SS.TT.EE.
CATASTO EDILIZIO URBANO (RDL 13-4-1939, n. 652)

MOD. BN (CEU)

LIRE
250

Planimetria di u.i.u. in Comune di ERBA...CENS...CREVENNA... viaMONTI..... civ.....

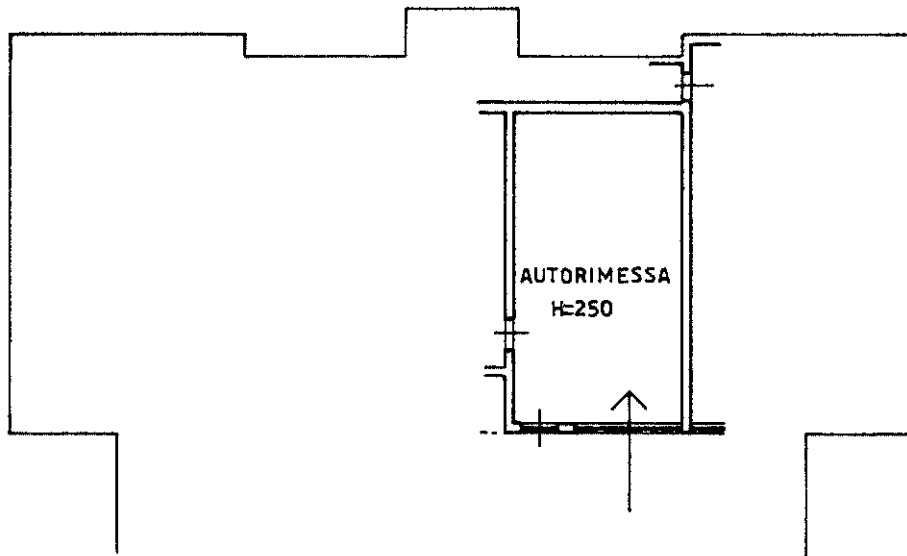

PIANO SEMINTERRATO

ORIENTAMENTO



SCALA DI 1:200

mapa 01
Catasto dei Fabbricati - Situazione al 11/06/2024 - Comune di ERBA(D416) - < Sez. urbana CRE - Foglio 8 - Particella 772 - Subalterno 5 >
VIA VINCENZO MONTI, 51

Dichiarazione di N.C.
Ultima planimetria in atti
Denuncia di variazione
Data presentazione: 19/10/1990 - Data: 11/06/2024 - n. T431051 - Richiedente: BRTGNN71D23C933H
Totale scheda identificativa catastale (divisione: Ascritto all'albo dei geometri stampati in formato A4 (210x297))
F.
n. sub.

Compilata dal GEOM. VALSECGHI
(Titolo, cognome e nome)
GIUSEPPE
GEOMETRI
della provincia di COMO n. 1761
data 12/10/90 Firma

PARTITA 3509
SEZIONE CREVENNA
FOGLIO 8
NUMERO 772
SUBT. 5

RISERVATO ALL'UFFICIO

106