

MODULARIO
F. rig. rend. 487



MINISTERO DELLE FINANZE
DIREZIONE GENERALE DEL CATASTO E DEI SS.TT.EE.
CATASTO EDILIZIO URBANO (RDL 13-4-1939, n. 652)

MOD. BN (CEU)

Planimetria di u.i.u. in Comune di PONTE LAMBRO via ROMA civ. 13

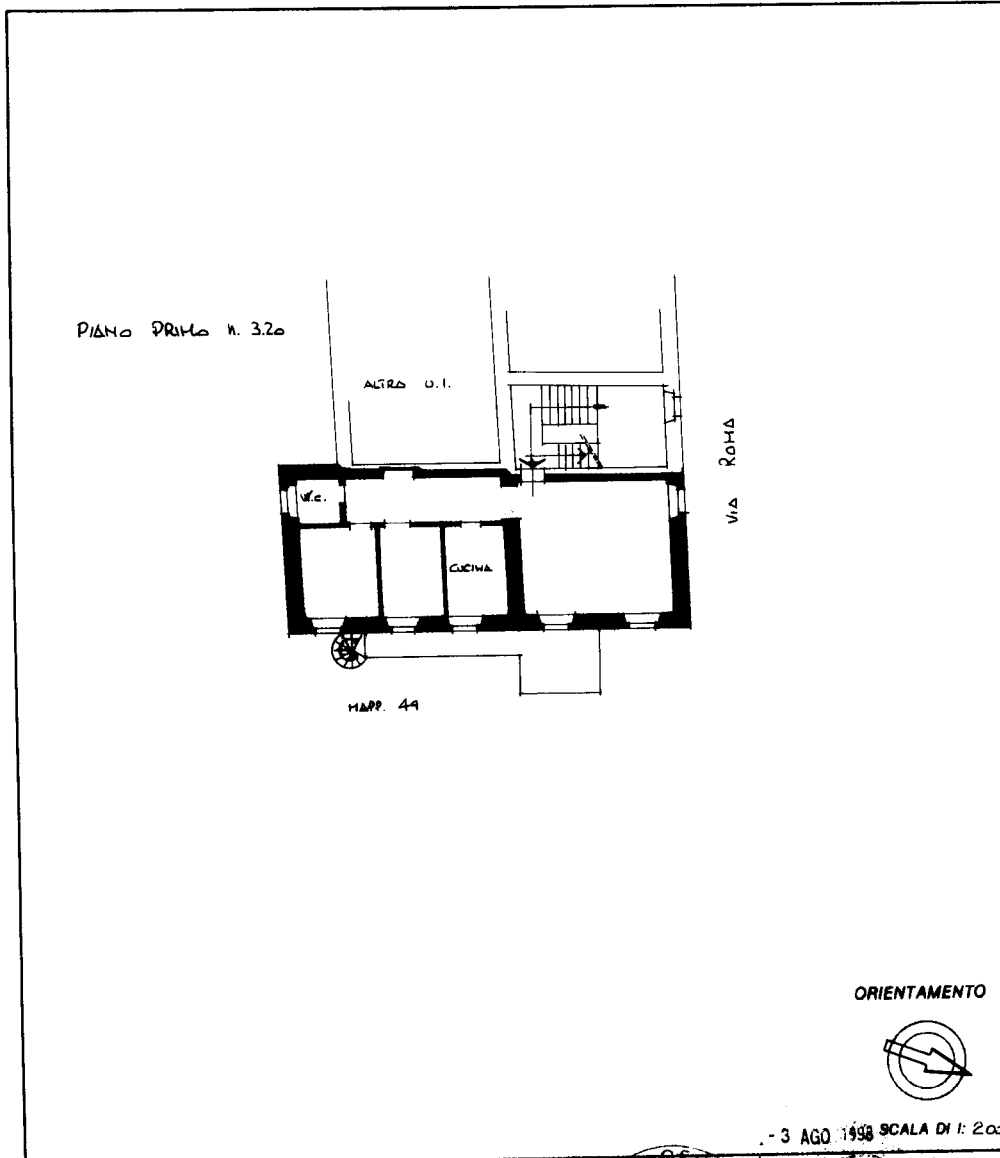

Dichiarazione di N.C. <input type="checkbox"/>	Denuncia di variazione <input checked="" type="checkbox"/>	Compilata da: <u>GEOMETRA</u> <small>(Titolo, cognome e nome)</small> <u>RUBINO ANTONIO</u>	
Identificativi catastali F. <u>511</u> n. <u>38</u> sub. <u>704</u>		Iscritto all'albo de: <u>GEOMETRI</u> della provincia di: <u>COMO</u> n. <u>1972</u> data: Firma: <u>Antonio Rubino</u>	

Catasto dei Fabbricati - Situazione al 16/09/2019 - Comune di PONTE LAMBRO (G847) - < Sez.Urb.: PON - Foglio: 5 - Particella: 38 - Subalterno: 704 >
VIA ROMA n. 13 piano: T;

Ultima planimetria in atti