

MODULARIO
a r.r. n. 497



MINISTERO DELLE FINANZE
DIPARTIMENTO DEL TERRITORIO
CATASTO EDILIZIO URBANO (RDL 13-4-1939, n. 652)

MOD. BN (CEL)

LIRE
200

Planimetria di u.i.u. in Comune di ALBAVILLA via PORRO civ. 2

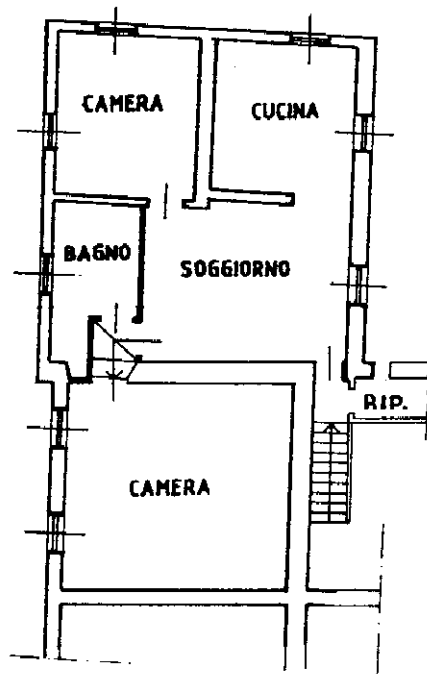

PIANO SECONDO H.m. 2.80

ORIENTAMENTO



SCALA DI 1:200

Denuncia di variazione
Denuncia di variazione
Data presentazione: 22/11/2001 - Data: 27/02/2026 - n. T98711 - Richiedente: SGGRSR81D13H892Y
Totale schede: 1 - Formato di acquisizione: A4(210x297) - Formato richiesto: A4(210x297)
F. VIL/17
n. 782 sub. 13

Compilata dal **GEOMETRA**
PORTA MARCO
(Titolo, cognome e nome)
iscritto all'Albo dei Geometri
della provincia di **COMO** n. **2328**
data **20-11-2001** Firma *Marco Porta*

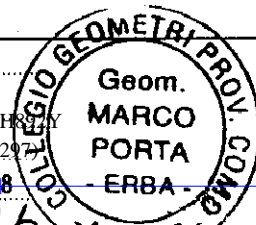

RISERVATO ALL'UFFICIO

Catasto dei Fabbricati - Situazione al 27/02/2026 - Comune di ALBAVILLA(A143) - < Sez. urbana VII - Foglio 17 - Particella 780 - Subalterno 13 >
VIA PIETRO PORRO n. 2 Piano 2